

<操作例>



① Dicom MRSデータ受信
(MR装置により未対応)

A screenshot of a medical software interface. At the top, there are tabs for 'ローカルスタディ', 'リモートスタディ', '表示中のスタディ', 'レポート', 'フォローアップ', and 'プロトコル'. Below these are several icons for file management: '開く', 'インポート', '削除', '変更する', 'スクラップブック', '汎用ファイルインポート', and 'データベースを空にする'. The main area shows a table of patient data under the heading '<プロフィール>'.

状態	検査日	名前	名前 2	名前 3	画像	モダリティ	生年月日	患者ID
	1900/01/01	ANONYMOUS			178	MR/SC	2015/02/19	0219
	2011/11/03	ANONYMOUS_NBX_DSC			8190	MR/SC/OT	1946/07/26	1
	2013/01/29	CAROTIDS_NAGANO RC (with			367	CT	1940/06/24	0005446249
	2014/08/12	DR. HURUYA LIVER MRS			176	MR	1986/08/12	0001
	2014/06/11	EM_MN000920			1	MR		EM_ID000920
		1	MR	...	#9000
	1998/04/14	HEAD EXP2			2	CT		0009703828
	2014/08/12	KUMASHIRO NAOKI LIVER MR			208	MR	1975/08/12	0001
	2013/02/13	KUSAKA TOSHI			8	MR	2009/03/16	00602497
	2009/09/01	MGH_AVM_1 BRAIN (DTI, BOLD;			539	MR/SC/OT	1900/01/01	MyRianDDB 036
	2014/08/08	TSUKADA Yachiyo			1	MR	1938/02/07	0020544946
	2005/11/02	TUMOR CASE #5			799	MR	1900/01/01	0
	2014/03/14	ZA-CASE1 NORMAL			256	MR		ZAb6397e29

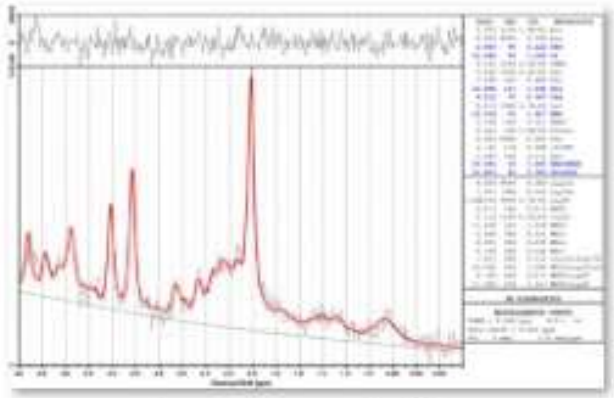

Spectroscopy analysis.jpg



② Export→LCModel解析

<操作例>

③ Dicom化(ヘッダー編集可)

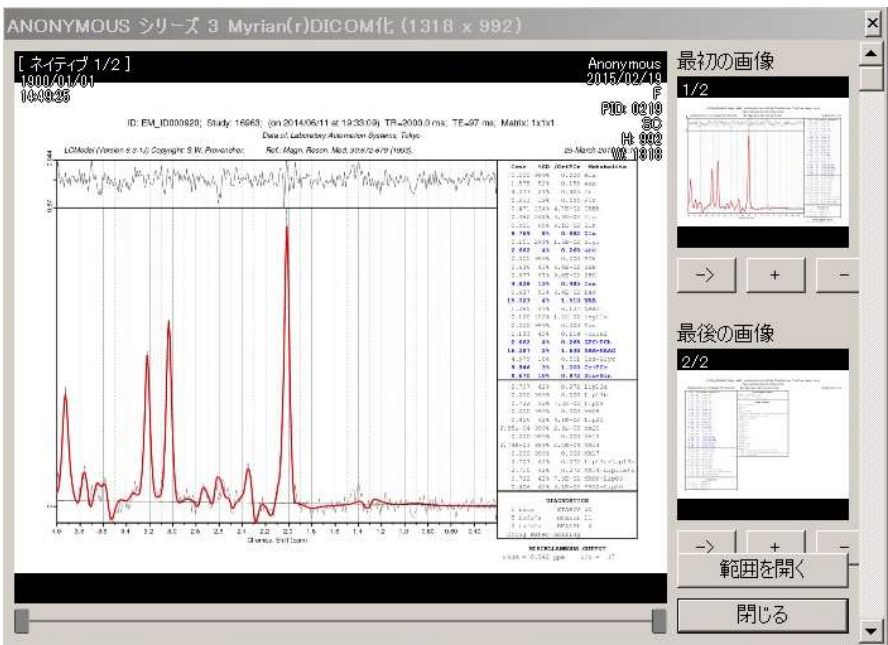

④'印刷／保存／PACS送信

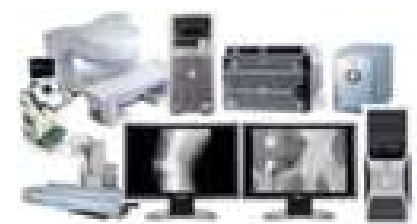

④ 編集と保存



<操作例>

⑤ レポート作成

LCModel 病院

検査報告書

患者ID	0216	検査日	1999-01-01
患者名	山田太郎	検査時間	2019-03-12
検査科目	2019-03-12	検査	EC

検査

検査結果

検査結果

検査結果

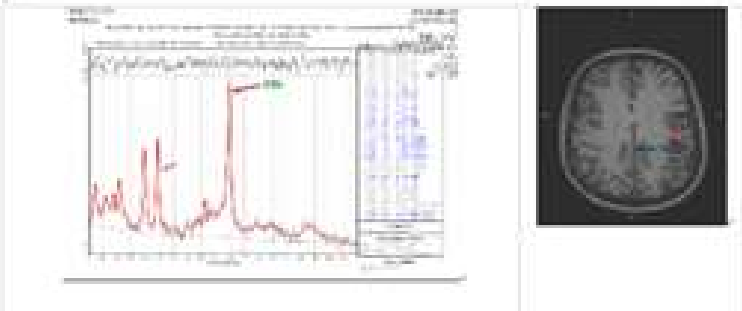

⑥ レポート印刷／保存／PACS送信

